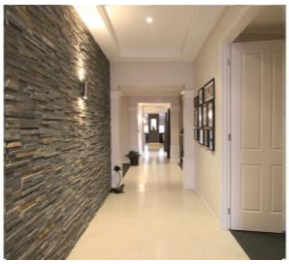

FASSA BORTOLO
QUALITÀ PER L'EDILIZIA

Fassa S.r.l. e Materiali Edili Fratelli Donà S.a.s.

vi attendono

Martedì 11 Dicembre 2018 dalle ore 8.00

presso il punto vendita **Materiali Edili Fratelli Donà S.a.s.**
in **Via Fossalta 2** a **Cartura (PD)**

per presentarvi le soluzioni del Sistema Integrato

SISTEMA POSA PAVIMENTI E RIVESTIMENTI

Fondi di posa, Impermeabilizzazioni, Adesivi, Riempitivi per fughe ed un'ampia serie di accessori ed attrezzature per facilitare le operazioni di posa.

SISTEMA RIPRISTINO DEL CALCESTRUZZO

Soluzioni concrete ed affidabili per la durabilità delle opere, ripristinare, prevenire e proteggere le strutture in qualsiasi condizione ambientale.

Dimostrazione con applicazione pratica dei prodotti

Durante gli orari di apertura del punto vendita il consulente
Fassa sarà a disposizione per informazioni e materiale illustrativo.

Per ulteriori informazioni potete contattare l'agente Fassa di zona,
Sebastiano Saorin (340 1674261) oppure Materiali Edili Fratelli Donà S.a.s. (049 9555577)

Fassa S.r.l. - Via Lazzaris 3 - 31027 Spresiano TV
Tel. 0422 7222 - Fax 0422 887509
www.fassabortolo.com - congressi@fassabortolo.it

Partner KlimaHaus CasaClima
GREEN BUILDING COUNCIL ITALIA SOCIO