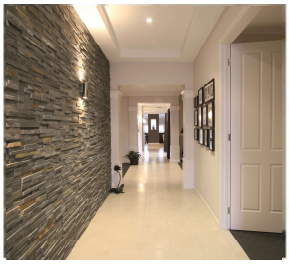
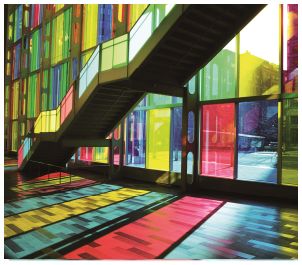

FASSA BORTOLO
QUALITÀ PER L'EDILIZIA

Fassa S.r.l. ed Edilmenichetti S.r.l.

vi attendono

Martedì 6 Giugno 2017 dalle ore 8.00

presso il punto vendita **Edilmenichetti S.r.l.** in **Via dei Rosai 23** a **Fucecchio (FI)**

per presentarvi le soluzioni del Sistema Integrato

SISTEMA RECUPERO DELLE MURATURE E SISTEMA DEUMIDIFICANTE

Soluzioni per adeguati programmi di risanamento in un'ottica di efficienza edilizia e rispetto dell'ambiente.

SISTEMA RIPRISTINO DEL CALCESTRUZZO

Soluzioni concrete ed affidabili per la durabilità delle opere, ripristinare, prevenire e proteggere le strutture in qualsiasi condizione ambientale.

Dimostrazione con applicazione pratica dei prodotti

Durante gli orari di apertura del punto vendita il consulente
Fassa sarà a disposizione per informazioni e materiale illustrativo.

Per ulteriori informazioni potete contattare l'agente Fassa di zona,
Stefano Pelagotti (3385620609) oppure Edilmenichetti S.r.l. (0571 261745)

Fassa S.r.l. - Via Lazzaris 3 - 31027 Spresiano TV
Tel. 0422 7222 - Fax 0422 887509
www.fassabortolo.com - congressi@fassabortolo.it

Partner KlimaHaus CasaClima
GREEN BUILDING COUNCIL ITALIA SOCIO